www.galeriadegravura.com.br

Vista escritório comercial

E-BOOK

Este material está dividido em 2 partes:

GALERIA DE GRAVURA

- Sobre a Galeria
- Parceiros
- Acervo
- Pontos

NEGÓCIOS DA GALERIA

- Editora de Gravura
- Escola de Negócios
- Projetos da Galeria

INTRODUÇÃO

1

A empresa Galeria de Gravura foi fundada em 2006. Na época de sua criação não existia nenhuma empresa do ramo e havia uma grande dificuldade na compra de obras de arte por bons preços e de forma rápida. As Galerias de Arte sempre estiveram apenas no eixo Rio-São Paulo com pouquíssimas Galerias estabelecidas no norte-sul e centro-oeste

2

Com uma proposta de levar arte para os 4 cantos do Brasil a Galeria de Gravura já conta com uma distribuição de mais de 6.000 gravuras por ano para todo o Brasil e alguns países americanos, asiáticos e europeus.

3

Hoje a Galeria de Gravura é a empresa com maior diversidade de obras de arte disponíveis para compra on-line e presencial, são quase 3.000 obras de artistas consagrados e jovens promessas da arte brasileira.

4

Os artistas que hoje circulam na Galeria de Gravura são especialmente selecionados por uma equipe curatorial especializada em gravura nacional e internacional, contamos com uma doutora pela USP, um museólogo e um artista plástico que através de muitas pesquisas e viagens selecionam obras especiais para os clientes e apreciadores de arte que frequentam o site da Galeria.

5

Hoje temos uma grande lista de importantes artistas do cenário nacional e internacional participantes de diversas Bienais em alguns casos premiados. Todos tem obras nos mais importantes museus brasileiros e alguns internacionais.

6

A aquisição das obras na Galeria de Gravura pode ser realizada de forma presencial ou pela Internet. Quando a aquisição é de forma presencial o cliente tem que marcar um horário com o atendente.

7

Na compra on-line o processo é extremamente rápido e eficiente, a Galeria de Gravura disponibiliza diversas formas de pagamento e a gravura é enviada em 1 dia útil por SEDEX.

Veja a seguir.....

PARCEIROS GALERIA

PARCEIROS NA ARTE

A Galeria de Gravura em parceria com duas grandes Galerias disponibiliza em seu acervo obras de arte dos mais renomados artistas contemporâneos da atualidade.

CHOQUE CULTURAL

A Galeria de Gravura administra o acervo de gravuras editadas nos últimos 12 anos pela Galeria pioneira em arte urbana Choque Cultural. São cerca de 80 gravuras dos principais nomes da Street Art nacional e internacional.

NARA ROESLER

Há mais de 35 anos, Nara Roesler promove arte contemporânea junto a um conjunto nacional e internacional de colecionadores, curadores e intelectuais. A Galeria em parceria com a Galeria de Gravura disponibiliza algumas obras de grandes artistas contemporâneos.

ARTISTAS
GALERIA DE GRAVURA

Aldemir Martins
Amilcar de Castro
Ana Letycia Quadros
Angelo de Aquino
Anna Maria Maiolino
Antônio Henrique Amaral
Antônio Poteiro
Arthur Piza
Barsotti, Hércules
Maria Bonomi
Burle Marx
Carlos Araujo
Carlos Jardim
Carybé

Cícero Dias
Eduardo Srur
Eduardo Sued
Fayga Ostrower
Ferreira Gullar
Flávio de Carvalho
Iberê Camargo
Iole Di Natali
Ivone Couto
Lasar Segall
Leda Catunda
Lívio Abramo
Marcelo Grassmann
Maria Perez Sola

Mário Gruber
Mavignier
Newton Rezende
Otávio Araujo
Paulo Pasta
Portinari
Regina Silveira
Renina Katz
Rubem Valentim
Rubens Gerchman
Samico
Tarsila do Amaral
Tomie Ohtake
Vergara
Volpi, Alfredo

Conheça nossas

9 QUALIDADES

1. É a empresa mais antiga da Internet na comercialização de obras de arte.
2. As obras são artesanais e produzidas pelos artistas.
3. Toda gravura passa por um processo de impermeabilização para garantir a durabilidade e longevidade.
4. Nosso foco está no serviço ao cliente tentamos proporcionar a melhor experiência de compra possível.
5. As compras podem ser realizadas em gadgets como iPhone, Smarthphone, Ipad ou tablets em geral.

Conheça nossas

9 QUALIDADES

6 Nosso prazo de entrega é em até um dia útil para envio. As gravuras muitas vezes são enviadas no mesmo dia da compra.

7 As gravuras disponíveis no site são para pronta entrega.

8 A Galeria de Gravura têm uma equipe especializada com pessoas formadas nas melhores faculdades do país e com alto nível de graduação.

9 A Galeria de Gravura possuí inúmeros pontos físicos de gravura em diferentes cidades do Brasil.

NOSSOS PONTOS DE GRAVURAS

O ponto de gravura consiste em um móvel alocado em uma loja de museu, galeria de arte ou livraria com uma série de gravuras escolhidas de acordo com o local.

Os pontos da Galeria de Gravura estão distribuídos em diferentes locais do Brasil.

Móvel de peroba

Conheça mais do projeto no link - http://xilogravuras.com.br/

PRINCIPAIS PONTOS DE GRAVURA

ALGUNS PONTOS DA GALERIA DE GRAVURA

CCBB – LOJA DO MUSEU - BRASÍLIA

INSTITUTO TOMIE OHTAKE – LOJA DO MUSEU

CONJUNTO NACIONAL - LIVRARIA CULTURA - SP

IGUATEMI - LIVRARIA CULTURA - SP

Conheça mais do projeto no link - http://xilogravuras.com.br/

PRINCIPAIS PONTOS DE GRAVURA

ALGUNS PONTOS DA GALERIA DE GRAVURA

MIS – MUSEU DA IMAGEM E SOM - SP

OSESP – SALA SÃO PAULO - SP

SHOPPING FREI CANECA – BLOOKS – SP / RJ

CASA AÇORIANA – FLORIPA-SC

Conheça mais do projeto no link - http://xilogravuras.com.br/

REVISTAS QUE SAÍMOS:

IMPRENSA

A Galeria de Gravura em diferentes publicações

Saiba mais - - http://gravuracontemporanea.com.br/index.php/imprensa/

REVISTAS QUE SAÍMOS:

IMPRENSA

A Galeria de Gravura em diferentes publicações

Saiba mais - - http://gravuracontemporanea.com.br/index.php/imprensa/

NOSSOS TRABALHOS EM:

MARKETING PROMOCIONAL

AGÊNCIAS DE MARKETING

Trabalhamos em parceria com diversas empresas de Marketing Promocional. Temos uma grande expertise na elaboração de presentes que envolvam obras de arte em geral, tanto esculturas, gravuras, objetos com design diferenciado, cerâmica e quadros.

PROJETOS

Desenvolvemos todo o projeto de presente a partir de um briefing. Nós já trabalhamos em projetos de arte com as mais premiadas agências do país como Nielsen, Rio 360º, RSCG, Draft & Giovanni, DM9, FGV Direito e Eletrobrás.

nielsen · Rio360 · GIOVANNI + DRAFTFCB · Eletrobras · FGV DIREITO GV · DM9 DDB · HAVAS WORLDWIDE BRASIL

NEGÓCIOS DA GALERIA DE GRAVURA

www.galeriadegravura.com.br

Compartilhe:

EMPRESAS E PROJETOS

A Galeria de Gravura nasceu em uma agência de marketing digital. A Agência foi fechada para dar lugar a Galeria de Gravura.
No decorrer dos anos a Galeria de Gravura originou outras empresas e projetos.

Nós sempre tivemos como meta a inovação, mesmo muitas vezes tendo que sacrificar os lucros da empresa. Sempre buscamos a inovação associada ao resultado. Está em nosso DNA a busca por resultado através de uma planejamento minucioso e aplicação de um método personalizado.

A Galeria de Gravura é um grande laboratório de inovação tecnológica e artesanal, os projetos depois de maduros que nos despertam interesse são separados e se tornam ou empresas como a Editora de Gravura e a Escola de Negócios Artistas Visuais ou permanecem experimentais como os portais de artes visuais.

Agora vamos conhecer alguns: Projetos

1

Editora de Gravura

1

A Editora de Gravura foi o primeiro negócio da Galeria de Gravura. Hoje totalmente independente com estrutura e equipe própria.

2

Trabalhamos com edições de arte nas técnicas de fine art e serigrafia.

3

Editamos importantes artistas da contemporaneidade.

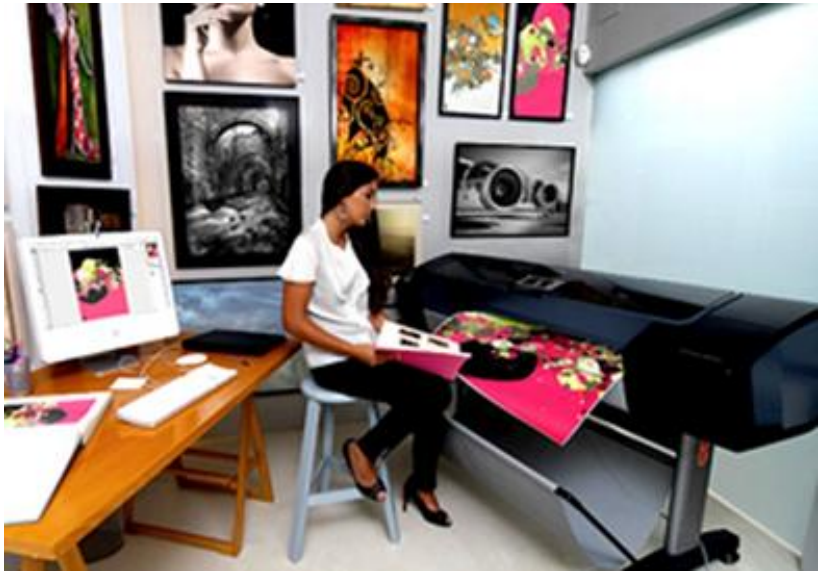

4

Nós prestamos serviços de edições para grandes Galerias e Museus.

http://www.editoradegravura.com.br/

2 Produção das Edições de Artes

Nós escolhemos os artistas que queremos editar.

Algumas galerias e museus nos procuram para edições de arte.

Temos um processo de impressão de alta performance e que segue rigorosas regras museológicas

Nosso estúdio tem padrão hahnemühle

Todas as obras produzidas tem um certificado especial fornecido pela Hahnemühle, uma empresa pioneira na produção de papel fundada em 1584 na Alemanha.

Todos os grandes artistas que surgiram a partir da renascença em algum momento da vida tiveram acesso aos papéis da Hahnemühle e deles produziram grandes obras.

3 Conservação e Restauração

Restauramos obras de arte em papel. Somos especializados em restauração e conservação de obras de arte nas técnicas de gravuras: litogravura/litografia, gravura-em-metal, serigrafia, giclée/fine-art e xilogravura.

RESTAURADORA

Helen Ikeda é Bacharel em História pela USP, com Especialização em Conservação de Bens Culturais Móveis (ABRACOR/ Escola de Belas Artes, UFRJ) e em Celulose e Papel (Escola SENAI, Theobaldo de Nigris, 2005). Atua como conservadora e restauradora de papel desde 1981 em diversas instituições como o Museu Paulista-USP, Museu de Arte Contemporânea-USP, Museu Lasar Segall e Fundação Bienal de SP.

4 Exposição com produção da Editora

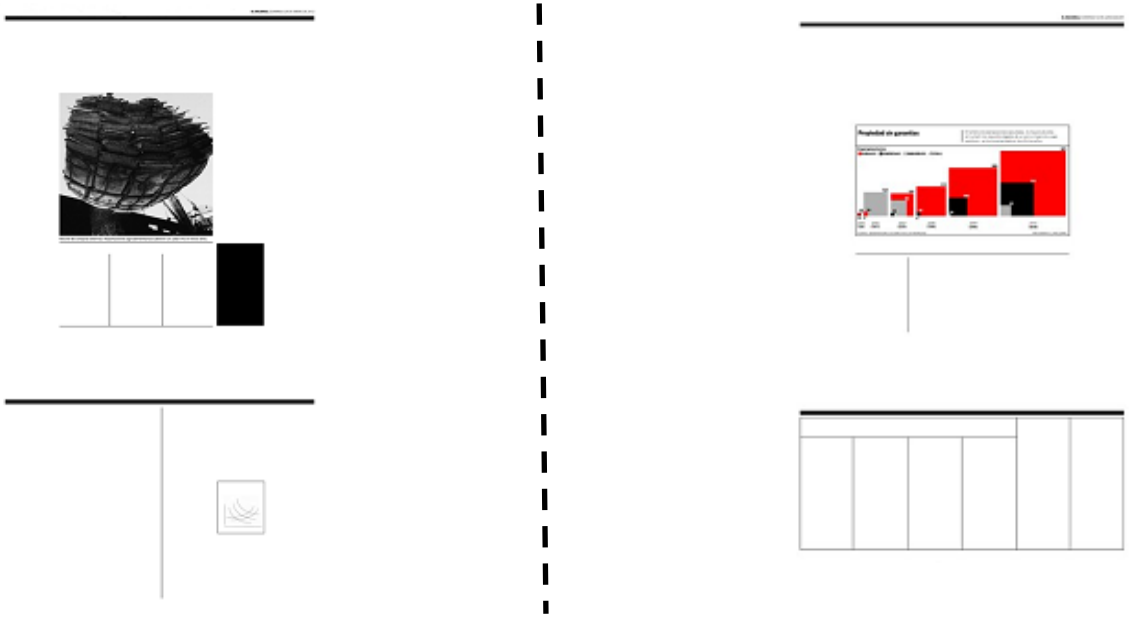

30º Bienal Internacional de São Paulo

5 Exposição com produção da Editora

Museu Lasar Segall (impressão do acervo fotográfico do Segall)

6 Exposição com produção da Editora

Galeria Marcelo Guarnieri - Artista Silvia Velludo

http://www.editoradegravura.com.br/

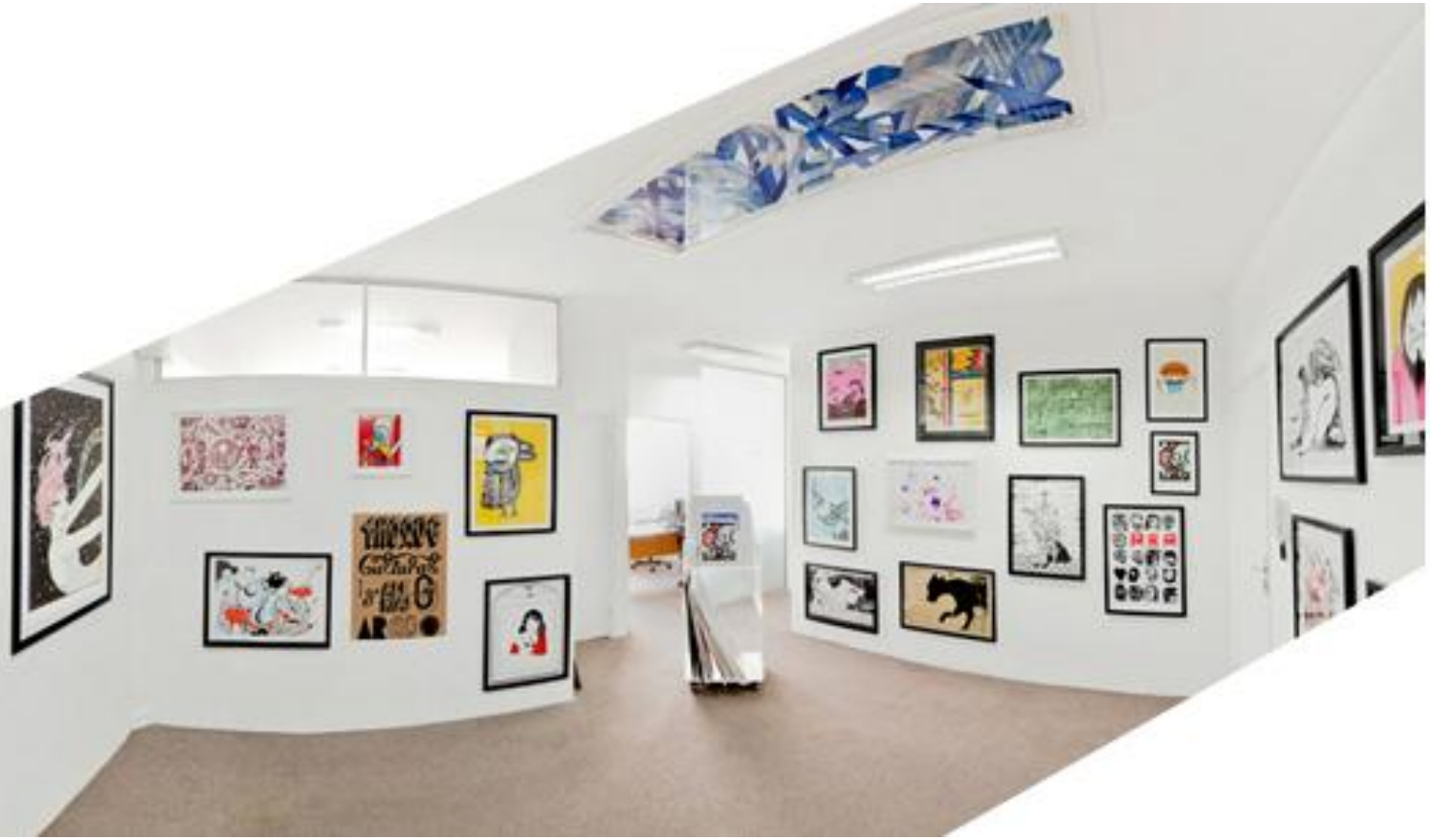

Galeria de Gravura

ESCOLA DE NEGÓCIOS ARTISTAS VISUAIS

Vista interna Galeria de Gravura

A 1º ESCOLA DE NEGÓCIOS DE ARTES VISUAIS

Nossa escola de artes visuais foi concebida para funcionar no mesmo local que nosso e-commerce de obras de arte e estúdios de produção de múltiplos.

Com o intuito de mesclar teoria e prática dentro do contexto do sistema mercadológico das Artes Visuais os cursos são ministrados na estrutura operacional da Galeria de Gravura e em seus estúdios de produção, assim trazemos a realidade mercadológica para os conceitos teóricos/práticos da arte contemporânea no campo expandido do cotidiano real.

A EXPERIÊNCIA COMO PRÁTICA DO SABER

http://www.artistasvisuais.com.br

ESCOLA DE NEGÓCIOS ARTISTAS VISUAIS

ESCOLA DE NEGÓCIOS

ESCOLA DE NEGÓCIOS
A única escola no Brasil focado em estudar, aprimorar e difundir novos modelos de negócios em artes visuais.

CURSOS PRESENCIAIS EM UMA GALERIA DE ARTE
A escola funciona dentro da Galeria de Arte que conta com um e-commerce de obra de arte e uma Editora de Gravura com diferentes estúdios de produção artística.

http://www.artistasvisuais.com.br

ESCOLA DE NEGÓCIOS ARTISTAS VISUAIS

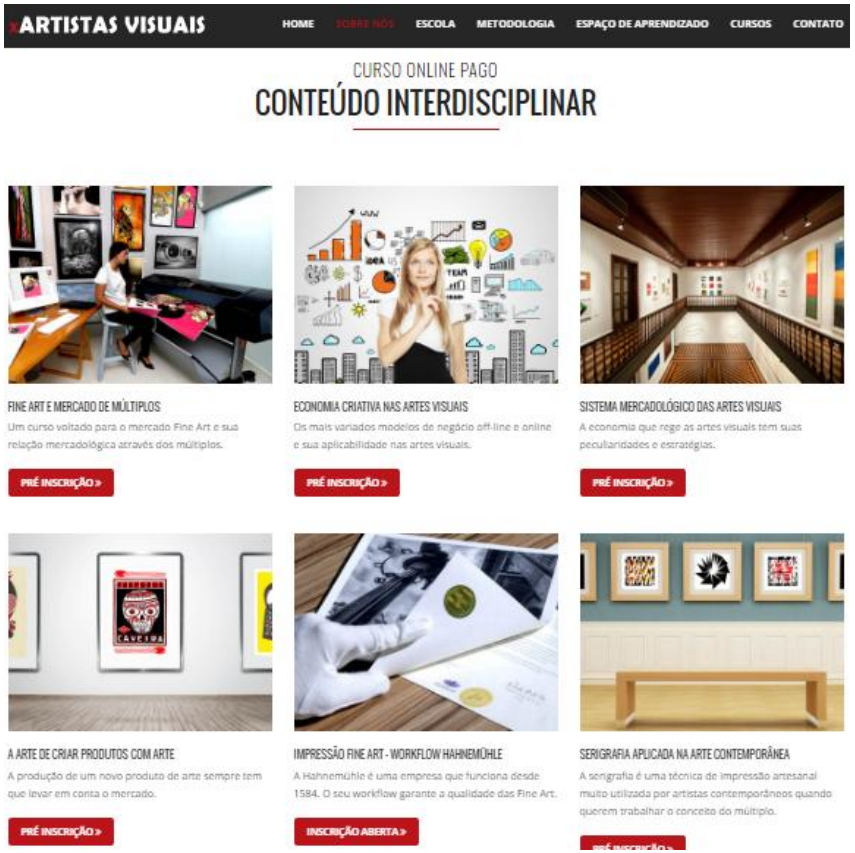

ESCOLA DE NEGÓCIOS

ESTÚDIOS DE PRODUÇÃO PROFISSIONAL
Os estúdios de produção da Galeria de Gravura possuem certificação internacional e estão alinhados com o que tem de mais moderno no mundo.

PRÁTICA COM FOCO NO SISTEMA MERCADOLÓGICO
Todos os cursos tem direcionamento na produção artística e sistema mercadológico das artes visuais. O aluno elabora o projeto sempre com foco na comercialização.

http://www.artistasvisuais.com.br

ESCOLA DE NEGÓCIOS ARTISTAS VISUAIS

PORTAL DA ESCOLA

O Portal da Escola de Negócios Artistas Visuais conta com diversos cursos gratuitos e muito material de alta qualidade focado em artes visuais. São diferentes e-books sobre múltiplos e arte contemporânea.

http://www.arteetcnologia.com.br

PROJETOS DA GALERIA DE GRAVURA

PRODUÇÃO DE CERVEJA

Em um projeto experimental produzimos a nossa própria cerveja em parceria com renomados artistas. Em nossa microcervejaria a cerveja produzida é uma arte.

RESIDÊNCIA ARTÍSTICA

Semestralmente promovemos uma residência artística de um artista convidado que tem toda sua estádia e produção custeada pela Galeria de Gravura.

SERIGRAFIA CONTEMPORÂNEA

Editamos diferentes artistas contemporâneos nacionais e internacionais cuidadosamente selecionados pela Galeria de Gravura e Coletivo SHN.

PROJETOS DA GALERIA DE GRAVURA

EDIÇÕES FINE ART

Edições limitadas de importantes artistas contemporâneos na linguagem da fotografia na técnica Digital Fine Art.

MENTORIA DE PROJETOS

Durante 4 meses projetos selecionados pela equipe da Galeria de Gravura tem mentoria para criação de infra estrutura comercial através da plataforma digital.

GALERIA DE GRAVURA

comercial@galeriadegravura.com.br